



**ATACAMA
EXTREMA**



4 DÍAS Y 3 NOCHES

SAN PEDRO DE ATACAMA

¿QUÉ INCLUYE NUESTRO PACK?



Tickets aéreos

Santiago - Calama
Calama - Santiago



Bolso de mano **10Kg**



Media pensión

(3 Desayunos y
3 almuerzos)



Excursiones a:
Geysers del Tatio
Valle de la Luna
Ruta de los Salares
Termas Purilibre
Astronómico



3 noches de **alojamiento**

en el -Hotel Takha Takha
-Hotel Hard Road
-Hotel Turi Atacama



Guías certificados durante
todas las excursiones



Transfer

Calama-San Pedro-Calama
Transporte



**ATACAMA
EXTREMA**



ATACAMA EXTREMA

Viajes diseñados para todo público:
niños (mayores de 8 años), jóvenes, adultos y
adultos mayores. Solo se realizan caminatas
suaves. El tour está totalmente coordinado en
terreno desde principio a fin.

No se recomienda el viaje a embarazadas debido
a la altura de la zona geográfica.

Nuestras alianzas:



TERMAS PURILIBRE

Nos reuniremos en el
Aeropuerto Internacional Arturo Merino Bénitez



Vuelo Santiago - Calama
Operado por Latam Airlines

SALIDA



LLEGADA

Santiago (SCL)

Calama (CJC)

2 horas de vuelo aproximadamente

Consultar fechas disponibles

Traslado hacia San Pedro. Check in en el alojamiento

Almuerzo

Tour a **Termas Purilibre**, localizado a 50 km de distancia.
Trekking de 30 minutos hasta pozones de **aguas termales**
naturales provenientes del mismo río de las **Termas de Puritama**, donde disfrutaremos de un relajante baño.
Incluye snack.



DÍA 1



DÍA 2

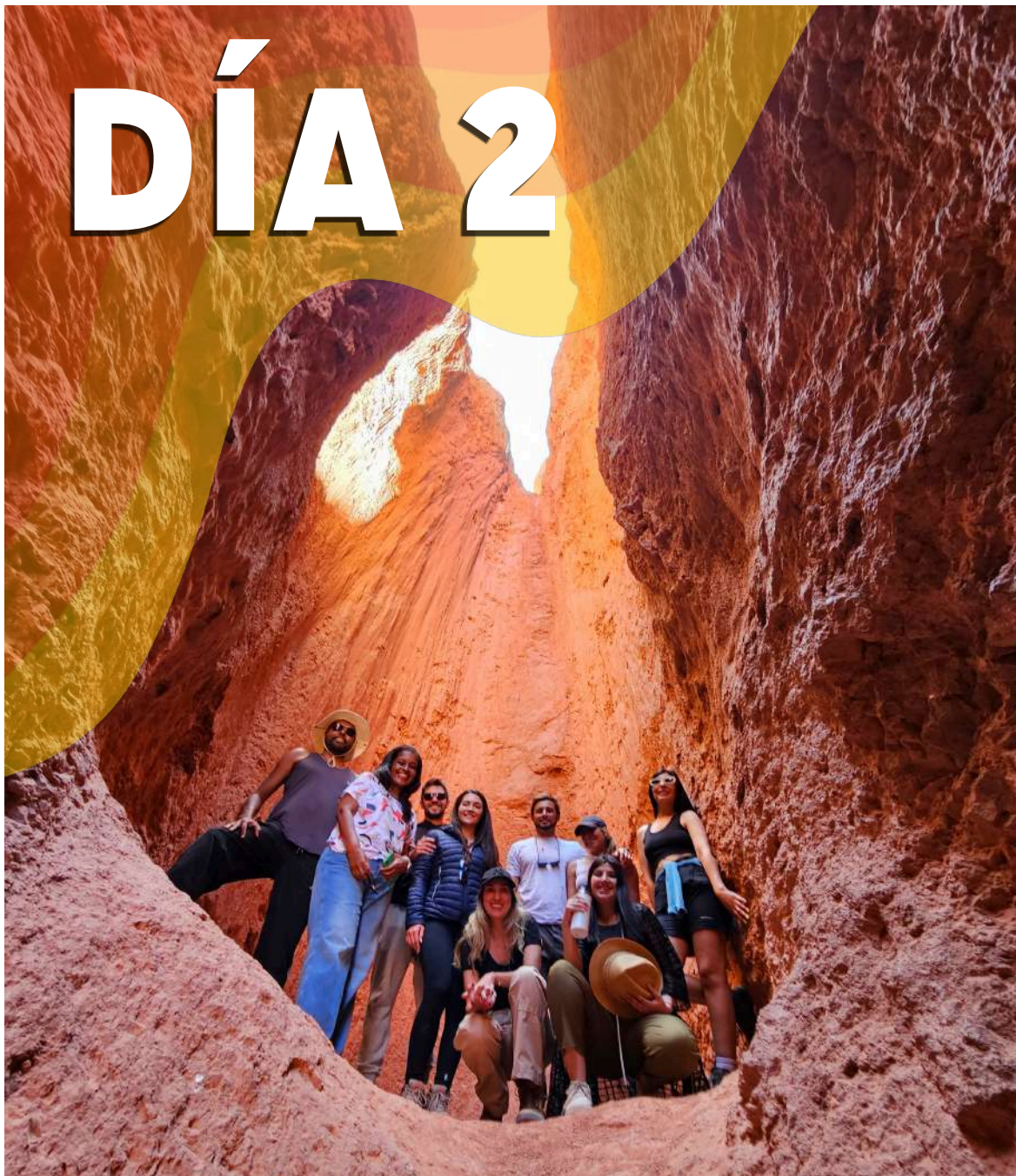

El **Valle del Arcoíris**, ubicado en la **cuenca del Río Grande**, a 90 kms de San Pedro de Atacama, muy próximo a los **Petroglifos de Yervas Buenas**. Debe su nombre a la **gran variedad de tonalidades** de sus cerros, colores tierra, rojizos, beige, verdes, blancos, amarillos, combinados con las sales blancas y el cielo azul. Además de combinarse en **extrañas formaciones rocosas** producto de la erosión. Los colores dan cuenta de la gran riqueza y diferentes concentraciones de arcilla, sales y minerales.



VALLE DE LA LUNA

- Desayuno en **el hotel**.
- Restaurante local en San Pedro de Atacama para disfrutar del **almuerzo**.
- Luego de almorzar descubriremos el paisaje geológico más impresionante de la Cordillera de la Sal en nuestro tour al **Valle de la Luna**. Este parque natural protegido es administrado por la comunidad atacameña y destaca por sus formaciones naturales únicas modeladas por milenios de erosión fluvial y eólica.



RUTA DE LOS SALARES

- Excursion hacia el este de San Pedro de Atacama. Nuestra primera parada será el **mirador Licancabur**, posteriormente visitaremos el **humedal del río Quepiaco**, donde apreciaremos el contraste entre vegetación y cordillera. Nos trasladaremos hasta el **mirador de la Pacana**, para luego visitar los **monjes de la Pacana**, enormes pilares de piedra que se elevan verticales y solitarios en medio del desierto. Aquí tendremos un tiempo para descansar y disfrutar los alrededores. Pasaremos por el **salar de Aguas Calientes**, que se caracteriza por sus aguas de diferentes colores. Terminaremos el tour con la **Laguna Negra**, color debido a la existencia de microalgas.
- Retorno a San Pedro de Atacama para **almorzar**. Luego del almuerzo los pasajeros tendrán tiempo libre.
- Tour Astronómico:** A eso de las 19:30 nos reuniremos para dirigirnos al tour astronómico, en el cual podremos disfrutar de uno de los cielos más limpios del mundo para contemplar los cuerpos celestes. Tendremos 6 telescopios a disposición y fotografías para el recuerdo.
Incluye Snack.

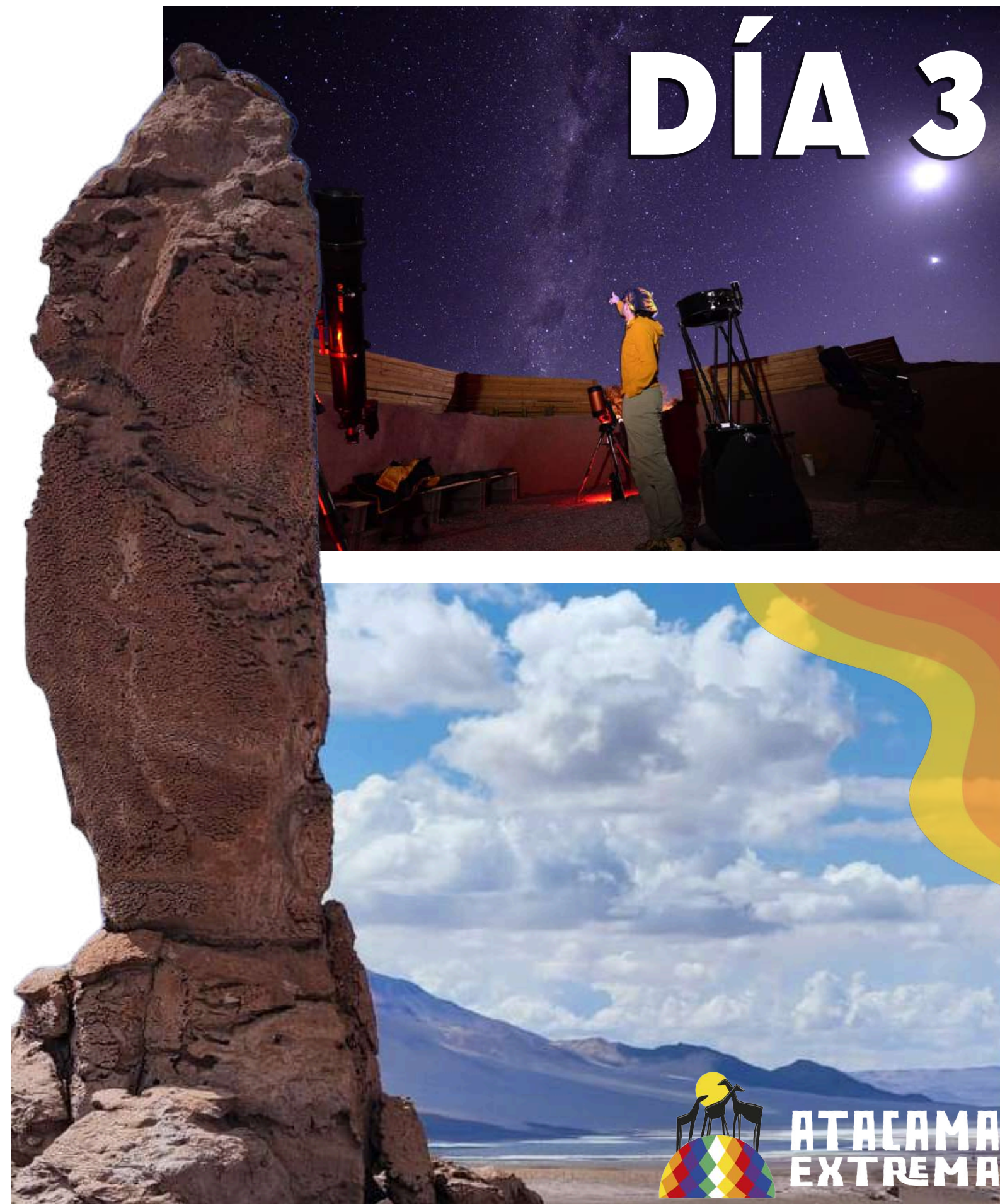



GEYSERS DEL TATIO

- Temprano por la mañana nos dirigimos a los **Geysers del Tatio**, reconocido por ser el tercer campo geotérmico más grande del mundo y unos de los pocos del mundo que permiten visitas a turistas. **Desayunaremos** en el parque para ver el **amanecer** y tomar hermosas fotografías. Visitaremos la **Laguna y Bofedal de Putana**
- Regresaremos a San Pedro de Atacama
- Servicio de transfer San Pedro de Atacama al aeropuerto de Calama, según horario de vuelo
- Finalización del programa





PRÓXIMAS FECHAS

MAYO

14 al 17 de Mayo

JUNIO

25 al 28 de Junio

JULIO

23 al 26 de Julio

AGOSTO

20 al 23 de Agosto

SEPTIEMBRE

17 al 20 de Septiembre

OCTUBRE

15 al 18 de Octubre

NOVIEMBRE

12 al 15 de Noviembre

DICIEMBRE

03 al 06 de Diciembre



**ATACAMA
EXTREMA**

NO INCLUYE

Propinas en
restaurantes y
hoteles

Bebestibles
en comidas

Entradas a
parques.
Geyser del
Tatio (**\$15.000**)
Valle de la
Luna (**\$11.000**)

Nada que no esté
especificado en
el programa



**ATACAMA
EXTREMA**

MEDIOS DE PAGO

RESERVA CON
50%
del valor total



Transferencia



Tarjeta de
Crédito

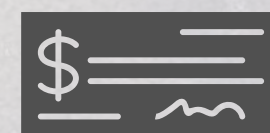

Cheques al día
(30 y 90 días)



transbank.



ATACAMA
EXTREMA

POLÍTICAS DE ANULACIÓN

Caso 1: Una vez que el pasajero realice el pago del programa, puede realizar la anulación hasta 36 o más días de anticipación en relación a la fecha de salida del tour: En esta situación se ofrece la devolución de lo pagado menos una retención de \$100.000 por persona. Esto corresponde a la reserva del cupo del programa escogido.

Caso 2: Una vez que el pasajero realice el pago del programa y si realiza la anulación con 35 o menos días de anticipación: en esta situación no se ofrece devolución alguna.

Existen una gran cantidad de factores externos (climáticos, conectividad, etc) que podrían afectar el itinerario propuesto. Atacama Extrema se reserva el derecho de modificar el programa, cambiar hoteles, itinerario y/o anular actividades según lo siguiente:

ACTIVIDADES Y DEVOLUCIONES

Algunas actividades están sujetas a disponibilidad, según condiciones climáticas y otros factores externos a Atacama Extrema. No siempre es posible garantizar un plan B



RECOMENDACIONES IMPORTANTES DE SALUD

San Pedro de Atacama está a 2.430 m.s.n.m, pero en ciertas excursiones se sube sobre los 4.000 m.s.n.m por lo que tiene restricciones de salud para ciertas enfermedades y condiciones: Embarazadas, personas con enfermedades respiratorias crónicas (ERC), enfermedades cardiovasculares, trastornos psicológicos (ejemplos: esquizofrenia, fobias, vértigo), escoliosis, lumbago, problemas en los huesos, articulaciones, nervios, músculos; operaciones en huesos, articulaciones, nervios, músculos; quebraduras, esguinces, hiperlaxitud y / o cualquier condición o enfermedad relacionada, debe ser declarada en ficha médica para su revisión y posterior aprobación por la guía a cargo, siempre en post de la seguridad integral de cada individuo y del bienestar grupal.



**ATACAMA
EXTREMA**

IMPORTANTE

LEER CON ATENCIÓN

El tour se realiza en uno de los lugares más impredecibles de Chile, donde existe una gran cantidad de factores externos (climáticos, conectividad, etc) que podrían afectar el itinerario propuesto. Atacama Extrema se reserva el derecho de modificar el programa y su itinerario y/o anular actividades por motivos de fuerza mayor, eventos inesperados o por razones que atenten a la seguridad de los pasajeros, sin considerar en estos casos devolución de dinero.

VUELOS:

Los horarios están sujetos a cambios a última hora.

Vuelos no consideran elección de asiento y es posible que no quedes al lado de tu/s acompañante/s (Puedes consultar el valor para elección de asiento con tu ejecutivo/a).

En caso de que un vuelo sufra retraso, los gastos en alimentación, alojamiento u otros, son de responsabilidad de cada pasajero.

ALIMENTACIÓN:

Media pensión: incluye 3 desayunos y 3 almuerzos.

Responsabilidad de cada pasajero manifestar sus restricciones alimenticias, para considerar menús alternativos, según disponibilidad.

RUTA Y OTROS:

Transporte no incluye baños por razones ecológicas e higiénicas.

Equipaje y artículos personales son de responsabilidad de cada pasajero.

ALOJAMIENTO:

Tu estadía se confirmará en una de las siguientes opciones (asignación sujeta a disponibilidad al momento de la reserva):

-Hotel Takha Takha

-Hotel Hard Road

-Hotel Turi Atacama

Hotelería considera solo habitaciones dobles y triples.

Las habitaciones triples son escasas y están sujetas a disponibilidad.

Niños menores de 6 años deberán compartir cama con el/los adulto/s.

En caso de viajar solo/a tendrás la posibilidad de pagar un adicional para una habitación single, o compartir habitación con hasta dos personas.

Pasajeros que viajen solos serán asignados en una habitación doble con un compañero de grupo de su mismo sexo. Nuestros programas son en base un mínimo de 2 pasajeros por habitación.

El tipo de camas en alojamientos dobles, será asignada según disponibilidad. Alojamiento puede cambiar sin previo aviso.



ATACAMA



CONTACTO DE LA AGENCIA



www.atacamaextrema.com



Suecia 42, Oficina 201.
Providencia, Santiago

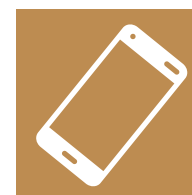

+569 2383 8390

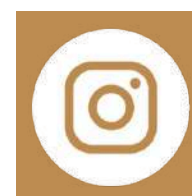

@atacamaextrema



Atacama Extrema

