



**ATACAMA
EXTREMA**



Del 13 de Noviembre al 03 de Diciembre 2026

INDONESIA & TAILANDIA



ATACAMA EXTREMA

¡**Atacama Extrema** es la agencia que estabas buscando! Somos especialistas en realizar **viajes grupales** a prácticamente todos los rincones del **mundo**. Hemos visitado todos los lugares que tú deseas conocer para ofrecerte la mejor de las experiencias, desde los antiguos templos de Egipto hasta los vibrantes mercados de Vietnam. Descubre el mundo con Atacama Extrema, crea recuerdos y experiencias que durarán para toda la vida.



¿QUÉ INCLUYE NUESTRO PACK?



Todos los tickets aéreos y transporte en todos los destinos.



Equipaje de bodega **20Kg**
Equipaje de mano **7Kg**



Sistema de comida
(**Desayuno** y **almuerzos** indicados en el programa)

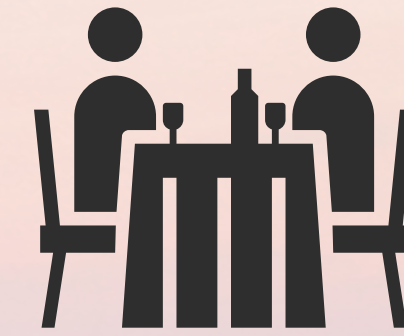

1 Cena de bienvenida



Estadía en **hoteles** de **4 y 5 estrellas**
(Habitación compartida, opción de single cotizando)



Guías chilenos de principio a fin + **guías locales** en todos los destinos.



Actividades diarias programadas dentro de la ruta



Seguro de viajes



**ATACAMA
EXTREMA**

INICIO DE NUESTRA **AVENTURA**

DÍA 1 Y 2
13 Y 14 DE NOVIEMBRE

○ **08:30** Nos reuniremos en el Aeropuerto Internacional Arturo Merino Bénitez.

✈ **11:40 - 11:45** Vuelo Santiago - Estambul
Operado por Turkish Airlines.

SALIDA



LLEGADA

11:40 Hora Local
Santiago (SCL)

11:45 Hora Local
Estambul (IST)

17 horas de vuelo

Llegada 14 de Noviembre

14 horas de conexión en Estambul

○ **Posibilidad de tour**



DÍA 3
15 DE NOVIEMBRE

LLEGADA A
BALI

✈️ **01:55 - 19:30** Vuelo Estambul - Bali
Operado por Turkish Airlines.

SALIDA



LLEGADA

01:55 Hora Local
Estambul (IST)

19:30 Hora Local
Bali (DPS)

12 horas y 35 minutos de vuelo

Llegada 15 de Noviembre



20:30 Traslado y Check in en hotel de Nusa Dua
Hotel Holiday Nusa Dua (o similar)



DÍA LIBRE NUSA DUA

- 07:00 Desayuno en el hotel
- Día Libre para disfrutar de las hermosas playas de Bali
- 13:00 Almuerzo
- 19:30 Cena de **bienvenida**. Esta noche será nuestra bienvenida en **Bali**, disfrutaremos de una cena y **danzas típicas** balinesas.
- Hotel Holiday Nusa Dua (o similar)



DÍA 5
17 DE NOVIEMBRE



EXPLORANDO
BALI

- **08:00** Desayuno en el hotel
- **09:00** Visitaremos uno de los templos más emblemáticos de **Bali**, el **Templo Tanah Lot**
- **13:00** Almuerzo
- **15:30** Visita a **Uluwatu**
- **18:00** Regreso al hotel y **tarde libre**
- **Hotel Holiday Nusa Dua** (o similar)



EXPLORANDO **UBUD**

- **08:00** Desayuno en el hotel
- **09:00** Visitaremos uno de los **campos de arroz** más importantes de Bali las **Terrazas de Jatiluwih** que son patrimonio de la Unesco, nos sumergiremos en su inmensidad y caminaremos en estos majestuosos campos
- **13:00** Almuerzo
- **15:00** Visitaremos el bosque de los monos, **Monkey Forest** donde conoceremos a sus simpáticos habitantes
- **18:00** Tarde libre
- **Noche en Ubud**
- **Hotel Kajane Yangloni** (o similar)



EXPLORANDO **UBUD**

- **08:00** Desayuno en el hotel
 - **09:00** Visitaremos el famoso **Templo de Besakih**, conocido también como "**Templo Madre**", situado en la ladera del **Volcán Agung**, la montaña más alta y sagrada de Bali. terminando nuestro día visitando el **Templo Tirta Empul**
 - **13:00** Almuerzo
 - **15:00** Visitaremos el **Templo de Gunung Kawi**
 - **16:30** Visitaremos los **mercados** de Ubud
- Noche en Ubud Hotel Kajane Yangloni (o similar)**



DÍA 8
20 DE NOVIEMBRE

TRASLADO A **BANGKOK**

○ **06:30** Desayuno en el hotel y traslado al aeropuerto

✈ **11:55 - 15:25** Vuelo Bali - Bangkok

SALIDA

11:55 Hora Local
Bali (DPS)



LLEGADA

15:25 Hora Local
Bangkok (DMK)

3 horas y 30 minutos de vuelo

○ **17:00** Traslado al hotel y noche libre

○ **Hotel Hilton** (o similar)



DESCUBRIENDO **BANGKOK**

- **07:00** Desayuno en el hotel
- **08:00** Visitaremos el **Gran Palacio Real**, perteneciente a la dinastía Rama, visitaremos el **Buda Esmeralda**. Caminaremos dos cuadras para llegar al **Wat Pho**, templo hogar del **Buda reclinado más grande de Tailandia**
- **13:00** Almuerzo en restaurante local
- **15:00** Visitaremos el templo **Wat Arun**

Hotel Hilton (o similar)



DÍA 10
22 DE NOVIEMBRE



**ATACAMA
EXTREMA**

EXPLORANDO AYUTTHAYA

- **08:00** Desayuno en el hotel y **traslado** hacia la antigua capital de Tailandia, **Ayuttaya**
- **09:00** Visitaremos diversos **templos** de **Ayuttaya**, como el **Wat Maha That**, **Wat Phra Nakhon**, **Wat Phanan Choeng**
- **14:00** Almuerzo en restaurant local
- **17:00** Llegada al hotel
- **Hotel Hilton** (o similar)



DESCUBRIENDO **BANGKOK**

- **07:30** Desayuno en el hotel
- **09:00** Visitaremos el **Mercado del Tren** y el **Mercado Flotante**
- **14:30** Almuerzo
- ✈ **18:45 - 20:05** Vuelo de Bangkok- Chiang Mai Operado por Air Asia.

SALIDA



LLEGADA

18:45 Hora Local
Bangkok (DMK)

20:05 Hora Local
Chiang Mai

1 hora y 20 minutos de vuelo

- **21:00** Llegaremos al hotel en Chiang Mai
March Hotel & Suite Riverside (o similar)



EXPLORANDO CHIANG MAI

- **07:30** Desayuno en el hotel
- **09:00** Visitaremos el **Templo Wat Phra That Doi Suthep**. Un templo de peregrinaje para los budistas y un magnífico lugar para disfrutar de unas vistas panorámicas de Chiang Mai
- **13:00** Almuerzo en restaurante local
- **17:00** Traslado hacia el famoso **Festival de las Linternas** de Chiang Mai
- **23:00** Regresaremos al hotel

March Hotel & Suite Riverside (o similar)



DÍA 12
24 DE NOVIEMBRE



El **Festival de las Linternas** en Chiang Mai, es una fiesta anual en Tailandia, celebrada en **la noche de luna llena del duodécimo mes lunar** del calendario budista, para **venerar** a los **espíritus del agua** y dejar atrás las malas vibras. Es un espectáculo que debes ver al menos una vez en tu vida.

DÍA 13
25 DE NOVIEMBRE

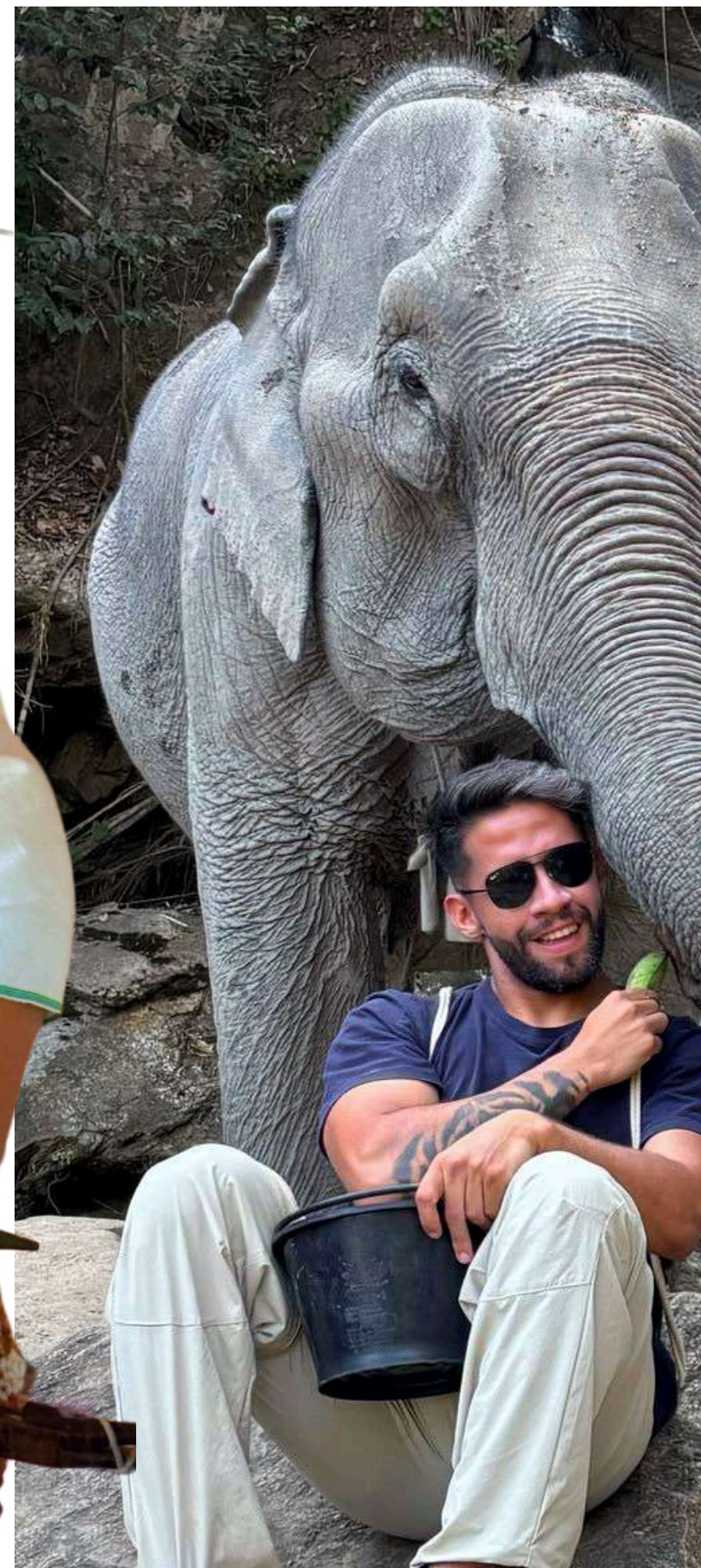

SANTUARIO DE ELEFANTES

- **08:00** Desayuno en el hotel
- **09:00** Visitaremos el **mercado** de la tribu de las **mujeres Karen Padaung**, conocidas mundialmente por sus **cuellos alargados por argollas**.
Luego, iremos a las montañas de Chiang Mai a vivir una de las experiencias más inolvidables de este circuito, compartir un día completo con las tribus Karen, almorzar en sus casas y realizar una **caminata junto** a los **mahouts** por las montañas, **acompañados de elefantes**.
- **12:00** Almuerzo en casa de los Karen
- **23:00** Regresaremos al hotel
March Hotel & Suite Riverside (o similar)

TEMPLOS DE CHIANG RAI

- **07:00** Desayuno en el hotel
- **08:00** Nos trasladaremos hacia **Chiang Rai**, donde visitaremos el majestuoso **Templo Blanco** (Wat Rong Khun), y el **Templo Dorado** (Wat Chedi Luang). También visitaremos los **campos de té**.
- **13:40** Almuerzo en Chiang Rai
- **15:00** Visita al **Templo Azul**
- **17:00** Regreso al hotel en Chiang Rai
Diamond Park Inn Chiangrai & Resort (o similar)



DÍA 14
26 DE NOVIEMBRE

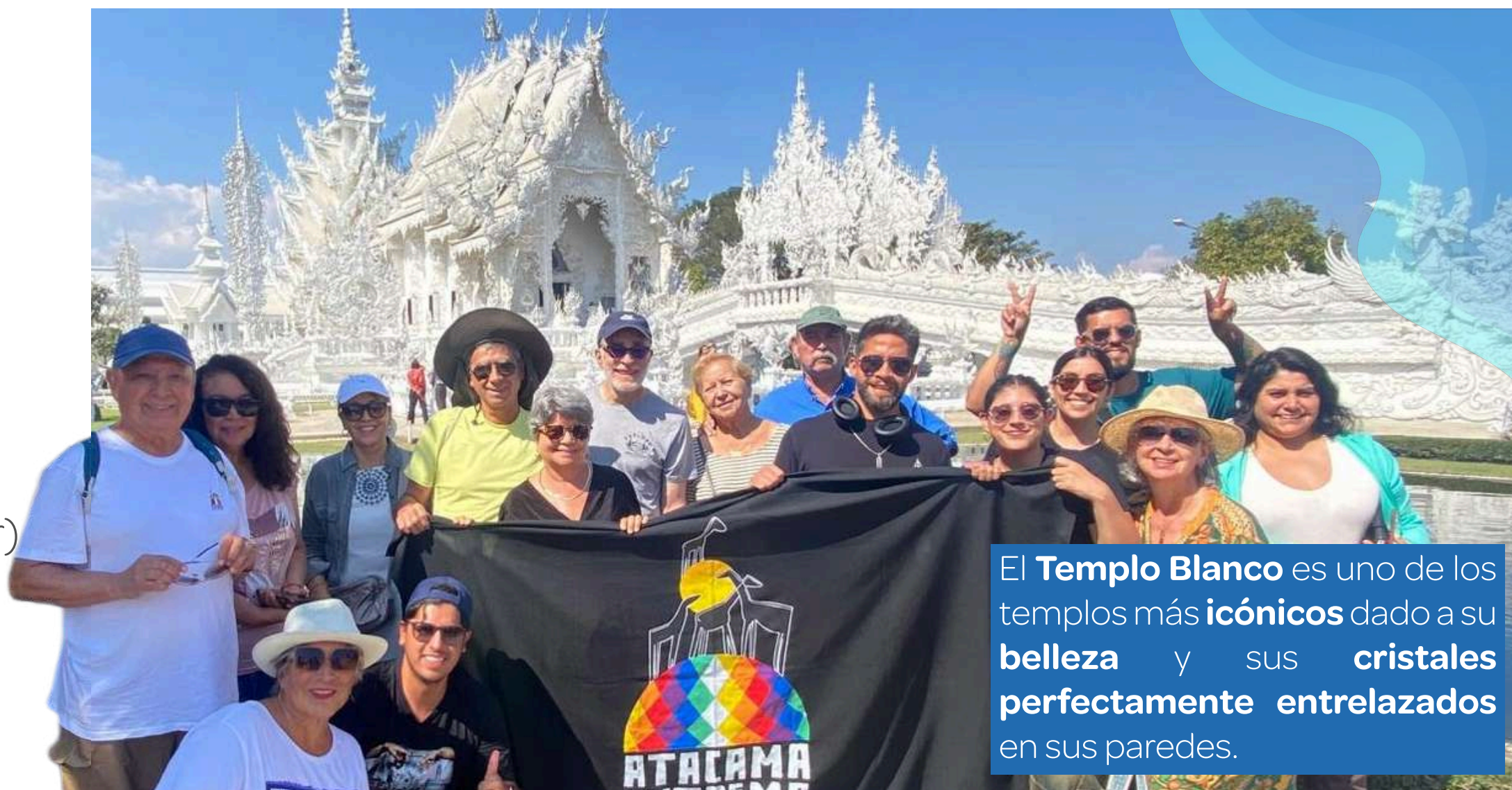

El **Templo Blanco** es uno de los templos más **icónicos** dado a su **belleza** y sus **cristales perfectamente entrelazados** en sus paredes.

ISLAS PHI PHI

06:00 Desayuno en el hotel

08:50 - 13:05 Vuelo de Chiang Rai a Krabi
Operado por Air Asia.

SALIDA



LLEGADA

08:50 Hora Local
Chiang Rai (CNX)



13:05 Hora Local
Krabi (KVB)

Vuelo con escala en Bangkok

14:30 - 16:30 Ferry a Islas Phi Phi

18:00 Tarde libre

Phi Phi Holiday Resort, Leam Tong Beach
(o similar)



DÍA 16
28 DE NOVIEMBRE

DÍA LIBRE
PHI PHI

- **08:00 - 10:00** Desayuno en el hotel
- **Descanso** en resort
- **14:00** Almuerzo en restaurante local
- **Tarde libre**
- **Phi Phi Holiday Resort, Leam Tong Beach** (o similar)

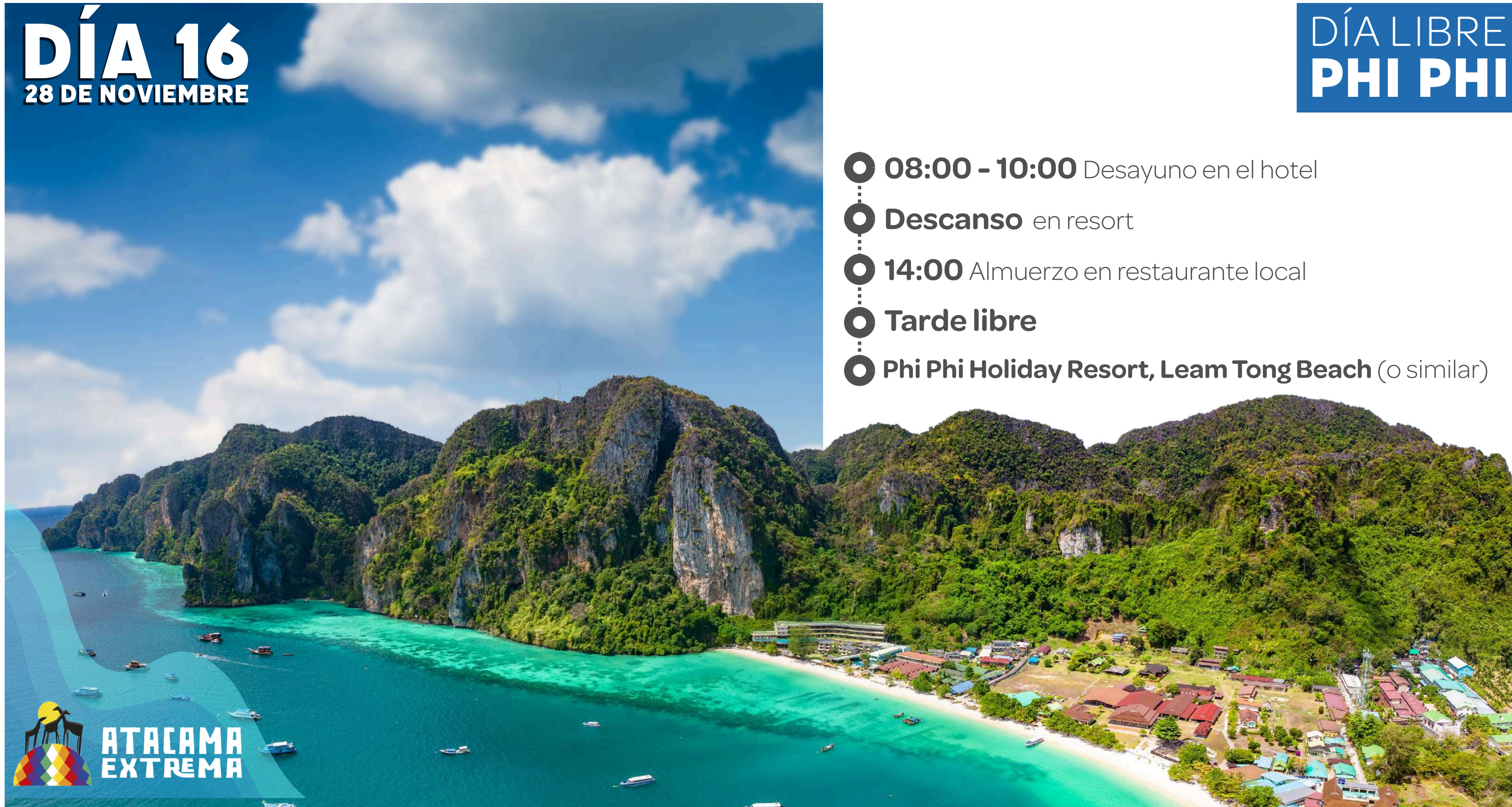

ATACAMA
EXTREMA

DÍA LIBRE PHI PHI

08:00 - 10:00 Desayuno en el hotel

Mañana libre

14:00 Almuerzo en restaurant local

17:00 Visitaremos el **mirador** de la isla para ver **puesta de sol**

Tarde libre

Phi Phi Holiday Resort, Leam Tong Beach (o similar)



EXCURSIÓN PHI PHI

- **07:00** Desayuno en el hotel
- **08:00** Nos sumergiremos en las maravillosas islas de Tailandia y sus playas de aguas cristalinas. Iniciaremos nuestro recorrido en un clásico bote de bambú, visitaremos una de las islas más conocidas, la Isla Bambú
- **11:00** Visitaremos la famosa playa Maya Bay, donde fue grabada la película "La Playa" de Leonardo Di Caprio
- **14:30** Almuerzo en el bote
- **17:00** Regreso al hotel en Phi Phi

Tarde libre

Phi Phi Holiday Resort, Leam Tong Beach (o similar)



DÍA 19
1 DE DICIEMBRE

TRASLADO A
BANGKOK

○ **07:00** Desayuno en el hotel. Luego nos trasladaremos al **puerto de Phi Phi** para tomar nuestro **ferry**

🚢 **09:00 - 11:00** Ferry Phi Phi - Krabi

✈️ **13:35 - 14:55** Vuelo de Krabi - Bangkok
Operado por Air Asia.

SALIDA



LLEGADA

13:35 Hora Local
Krabi (KBV)

14:55 Hora Local
Bangkok (DMK)

1 hora y 20 minutos de vuelo

○ **17:00** Llegada al hotel

○ **Tarde libre**

Hotel Hilton (o similar)

DÍA 20
2 DE DICIEMBRE

RETORNO A
CHILE

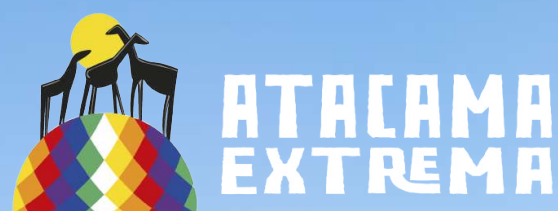

○ **06:30** Desayuno en el hotel y traslado al aeropuerto,

✈ **10:10 - 16:40** Vuelo de Bangkok - Estambul
Operado por Turkish Airlines

SALIDA



LLEGADA

10:10 Hora Local
Bangkok

16:40 Hora Local
Estambul (IST)

✈ **20:30 - 09:55** Vuelo de Estambul - Santiago
Operado por Turkish Airlines

SALIDA



LLEGADA

20:30 Hora Local
Estambul

09:55 Hora Local
Santiago (SCL)

○ **Llegada 3 de diciembre a Chile**

RESUMEN ITINERARIO

**DÍA
1 Y 2****TRASLADO**

Vuelo
Santiago-Estambul

**DÍA
3****BALI**

Vuelo de Estambul-Bali

**DÍA
4****BALI**

Día libre
Cena de bienvenida

**DÍA
5****BALI**

Templo Tanah Lot
Uluwatu

**DÍA
6****BALI**

Terrazas de Jatiluwih
Monkey Forest

**DÍA
7****BALI**

Templo de Besakih
Templo Tirta Empul
Templo de Gunung Kawi
Mercados Ubud

**DÍA
8****BALI / BANGKOK**

Vuelo Bali-Bangkok
Tarde libre

**DÍA
9****BANGKOK**

Gran Palacio Real
Wat Pho
Wat Arun

**DÍA
10****AYUTTHAYA**

Wat Maha That
Wat Phra Nakhon
Wat Phanan Choeng

**DÍA
11****BANGKOK/CHIANG MAI**

Mercado del Tren
Mercado Flotante
Vuelo Bangkok-Chiang Mai

**DÍA
12****CHIANG MAI**

Templo Wat Phra That
Doi Suthep
Festival de las Linternas

**DÍA
13****CHIANG MAI**

Mercado de la Tribu Karen
Santuario de elefantes
Almuerzo en casa Karen

**DÍA
14****CHIANG RAI**

Templo Blanco
Templo Dorado
Campos de té
Templo Azul

**DÍA
15****CHIANG RAI/PHI PHI**

Vuelo Chiang Rai-Krabi
Ferry Islas Phi Phi

**DÍA
16****PHI PHI**

Día libre

**DÍA
17****PHI PHI**

Día libre
Puesta de sol en mirador

**DÍA
18****PHI PHI**

Navegación bote bambú
Isla Bambú
Maya Bay
Monkey Beach

**DÍA
19****PHI PHI/BANGKOK**

Ferry Phi Phi-Krabi
Vuelo Krabi-Bangkok

**DÍA
20****RETORNO A CHILE**

Vuelo Bangkok-Estambul
Vuelo Estambul-Santiago

NO INCLUYE

Visa a Indonesia (**36USD aprox**) y entrada a Santuario de los Elefantes (**\$100 USD**)

Cenas y almuerzos no descritos en el itinerario.
Alcohol y bebidas en comidas/cenas

Almuerzos en días de vuelos

Cargos por **sobre equipaje**

Los **hoteles** están sujetos a disponibilidad, pero siempre serán de **4 o 5 estrellas**

Los **horarios** son **estimados**, estos pueden variar al realizar el programa

Propinas a guías locales.

Gastos adicionales del pasajero.



**ATACAMA
EXTREMA**

VALORES Y MEDIOS DE PAGO

PRECIO NORMAL

\$8.990.000

MEDIOS DE PAGO



Transferencia



Tarjeta de
Crédito



Cheques al día
(30 y 90 días)



transbank.



**ATACAMA
EXTREMA**



CONTACTO DE LA AGENCIA



www.atacamaextrema.com



Suecia 42, Oficina 201.
Providencia, Santiago, Chile



+569 2383 8390

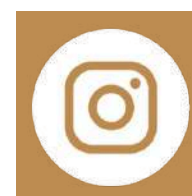

@atacamaextrema



Atacama Extrema



**ATACAMA
EXTREMA**